Ekonomia Itunaren eta Foru Ogasunen Ikerketarako Agiritegia
Centro de Documentación e Investigación del Concierto Económico y las Haciendas Forales

AD CONCORDIAM
ACERCAMOS EL CONCIERTO ECONÓMICO

Bizkaia
foru aldundia
diputación foral

eman ta zabal zazu
Universidad del País Vasco
Euskal Herriko Unibertsitatea

XIII. ITUNA JARDUNALDIA
XIII JORNADA ITUNA

AZAROAK 14 DE NOVIEMBRE
9.00 AM - BILBAO
BIZKAIA ARETOA - SALA BAROJA
AV. ABANDOIBARRA 3

El consenso transversal del Concierto Económico: una singularidad en el sistema político vasco

Ekonomia Itunaren zeharkako adostasuna: euskal sistema politikoaren berezitasun bat

Izen-ematea / Inscripciones
Streaming

ituna.eus



XIII. ITUNA JARDUNALDIA
XIII JORNADA ITUNA

Ekonomia Itunaren eta Foru Ogasunen Ikerketarako Agiritegia
Centro de Documentación e Investigación del Concierto Económico y las Haciendas Forales

AD CONCORDIAM
ACERCAMOS EL CONCIERTO ECONÓMICO

Bizkaia
foru aldundia
diputación foral

eman ta zabal zazu
Universidad del País Vasco
Euskal Herriko Unibertsitatea

El consenso transversal del Concierto Económico: una singularidad en el sistema político vasco
Ekonomia Itunaren zeharkako adostasuna: euskal sistema politikoaren berezitasun bat

EGITARAUA

9:00 - Harrera

9:30 - Jardunaldiaren hasiera
José Rubí - Ad Concordiam
Joseba Agirreazkuenaga - Ituna Agiritegia eta Historia Garaikideko Katedradun Emeritua (UPV/EHU)

9:40 - Ekonomia Ituna 1878-1937an, arazo tekniko baten konponbide politikoa ala arazo politiko baten konponbide teknikoa?
Eduardo Alonso - Ituna Agiritegia eta Historia Garaikidearen Saila (UPV/EHU)

10.10 - Ekonomia Itunari buruzko kontakizun legitimatzailearen oinarriak eta bilakaera
Mikel Erkoreka - Ituna Agiritegia eta Politika Publikoen eta Historia Ekonomikoaren Saila (UPV/EHU)

10.40 - Autogobernuaren eta finantzaketa-sistemaren pertzepzioa Katalunian: iritzi publikoa eta gobernu-agendaren eraikuntza
Mireia Grau - Institut d 'Estudis de l' Autogovern

11.30 - Atsedenaldia

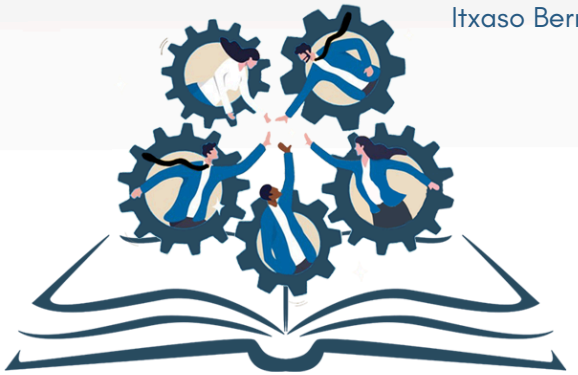

12.00 - Ituna 2024 inkesta: Euskal Autonomia Erkidegoko elite politikoak Ekonomia Itunari eta autogobernuari buruz duen iritzia eta balorazioa
Jon Garro - Ituna Agiritegia eta Zientzia Politiko eta Administrazio Saila (UPV/EHU)

12:30 - Mahai-ingurua: Benetan al da Ekonomia Ituna zeharkako adostasun araua Euskadin?

Moderatzailea: Joseba Agirreazkuenaga - Ituna Agiritegia eta Historia Garaikideko Katedradun Emeritua (UPV/EHU)

EAJ-PNV - Aitor Agirre, Bizkaiko Batzar Nagusiak
EH Bildu - Arantza Sarasola, Bizkaiko Batzar Nagusiak
PSE-EE - Josu López, Arabako Batzar Nagusiak
PP - Antonio Damborenea, eusko legebiltzarkide ohia
Elkarrekin Podemos - (baieztatzeke)

13:50 - Itxiera
Itxaso Berrojalbiz - Bizkaiko Ogasun eta Finantza Foru Diputatua

XIII. ITUNA JARDUNALDIA
XIII JORNADA ITUNA

Ekonomia Itunaren eta Foru Ogasunen Ikerketarako Agiritegia
Centro de Documentación e Investigación del Concierto Económico y las Haciendas Forales

AD CONCORDIAM
ACERCAMOS EL CONCIERTO ECONÓMICO

Bizkaia
foru aldundia
diputación foral

eman ta zabal zazu
Universidad del País Vasco
Euskal Herriko Unibertsitatea

El consenso transversal del Concierto Económico: una singularidad en el sistema político vasco
Ekonomia Itunaren zeharkako adostasuna: euskal sistema politikoaren berezitasun bat

PROGRAMA

9:00 - Recepción

9:30 - Apertura de la Jornada
José Rubí - Ad Concordiam
Joseba Agirreazkuenaga - Centro Ituna y Catedrático Emérito de Historia Contemporánea (UPV/EHU)

9:40 - El Concierto Económico en 1878-1937, ¿solución política a un problema técnico o solución técnica a un problema político?
Eduardo Alonso - Centro Ituna y Departamento de Historia Contemporánea (UPV/EHU)

10.10 - Fundamentos y evolución del relato legitimador en torno al Concierto Económico
Mikel Erkoreka - Centro Ituna y Departamento de Políticas Públicas e Historia Económica (UPV/EHU)

10.40 - Percepción del autogobierno y del sistema de financiación en Catalunya: Opinión pública y construcción de la agenda gubernamental
Mireia Grau - Institut d'Estudis de l'Autogovern

11.30 - Descanso

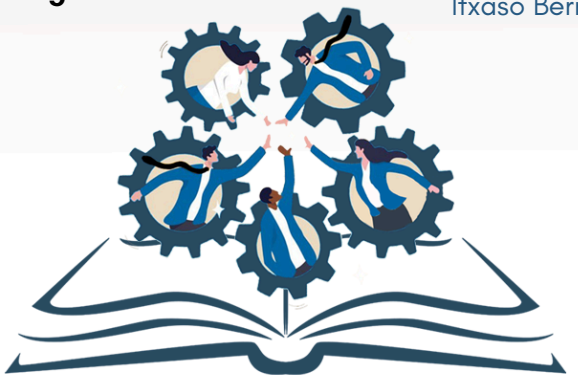

12.00 - Encuesta Ituna 2024: Opinión y valoración de la élite política de la Comunidad Autónoma del País Vasco sobre el Concierto Económico y el autogobierno
Jon Garro - Centro Ituna y Departamento de Ciencia Política y de la Administración (UPV/EHU)

12:30 - Mesa redonda: ¿Es realmente el Concierto Económico una norma de consenso transversal en el País Vasco?

Moderador: Joseba Agirreazkuenaga - Centro Ituna y Catedrático Emérito de Historia Contemporánea (UPV/EHU)

EAJ-PNV - Aitor Agirre, Juntas Generales de Bizkaia
EH Bildu - Arantza Sarasola, Juntas Generales de Bizkaia
PSE-EE - Josu López, Juntas Generales de Álava
PP - Antonio Damborenea, ex-parlamentario vasco
Elkarrekin Podemos - (por confirmar)

13:50 - Clausura
Itxaso Berrojalbiz - Diputada Foral de Hacienda y Finanzas de Bizkaia